

VENDU ! Charmante villa mitoyenne avec jardin

Cette belle villa mitoyenne idéale pour une famille est située dans un quartier résidentiel très calme. L'intérieur de la maison offre de beaux espaces de vie. L'un des atouts majeurs de la maison est son agréable jardin arborisé et entièrement clôturé.

 Impasse du Broillet 8
1680 Berens
Fribourg

CHF 690'000.-

TYPE DE BIEN

Maison

SURFACE DE VENTE

149 m²

NOMBRE DE PIÈCES

5.5

ANNÉE DE CONSTRUCTION

1995

PLACES DE PARC

Intérieur: 1

VOLUME BÂTI

730 m³

SURFACE DU TERRAIN

736 m²

TYPE DE CHAUFFAGE

Par le sol

SYSTÈME DE CHAUFFAGE

Mazout





A propos de ce bien

Les espaces sont répartis comme suit:

Rez-inférieur:

- Bureau
- Salle de douche
- Chaufferie
- Buanderie
- Cave

Rez-supérieur:

- Cuisine ouverte entièrement équipée
- Salon / salle à manger avec accès au jardin

Etage:

- Hall avec armoire murale
- 3 chambres à coucher (16.23 m², 11.81 m², 11.81 m²)
- Salle de bains

Un garage pour une voiture ainsi que deux places de parc extérieures complètent ce bien.

Comment le prix de ce bien a-t-il été fixé ?

Pour savoir que vaut leur bien, M. et Mme tout le monde font appel au bon sens. Ils considèrent que leur bien vaut à peu près la même chose que des biens similaires qui se sont vendus ou qui sont à vendre dans les alentours. Aujourd'hui, grâce à des bases de données qui recueillent méthodiquement le prix de toutes les transactions, cette logique peut être déployée de manière scientifique.

En collaboration avec le Prof. Thalmann de l'EPFL, nous avons eu l'idée de pousser la méthode encore plus loin. Nous exploitons les cinq bases de données existant en Suisse, au lieu d'une seule comme le font généralement les banques ou nos concurrents. De ce fait, notre estimation est la plus précise et fiable du marché.

Fini les estimations au pifomètre ou à la tête du client, fini les prix gonflés par des commissions exorbitantes (entre 3% et 5%) de plusieurs dizaines de milliers de francs. Avec kiiz, les biens sont mis en vente à leur valeur de marché, pour le plus grand bénéfice du propriétaire et de l'acheteur qui ont la certitude de recevoir ou payer le bon prix. Tout le monde y gagne.



Plan 1

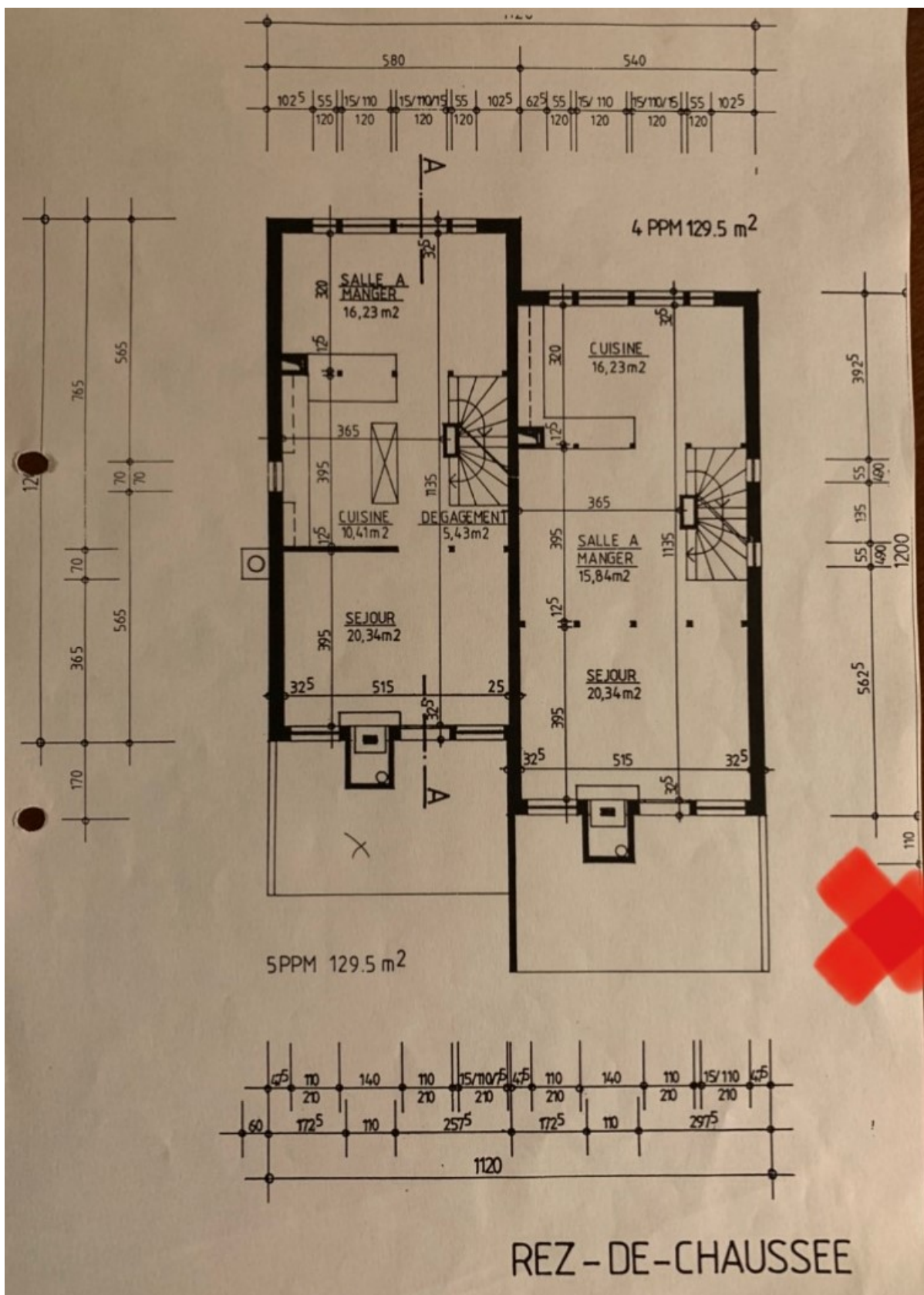

REZ - DE - CHAUSSEE

Plan 2

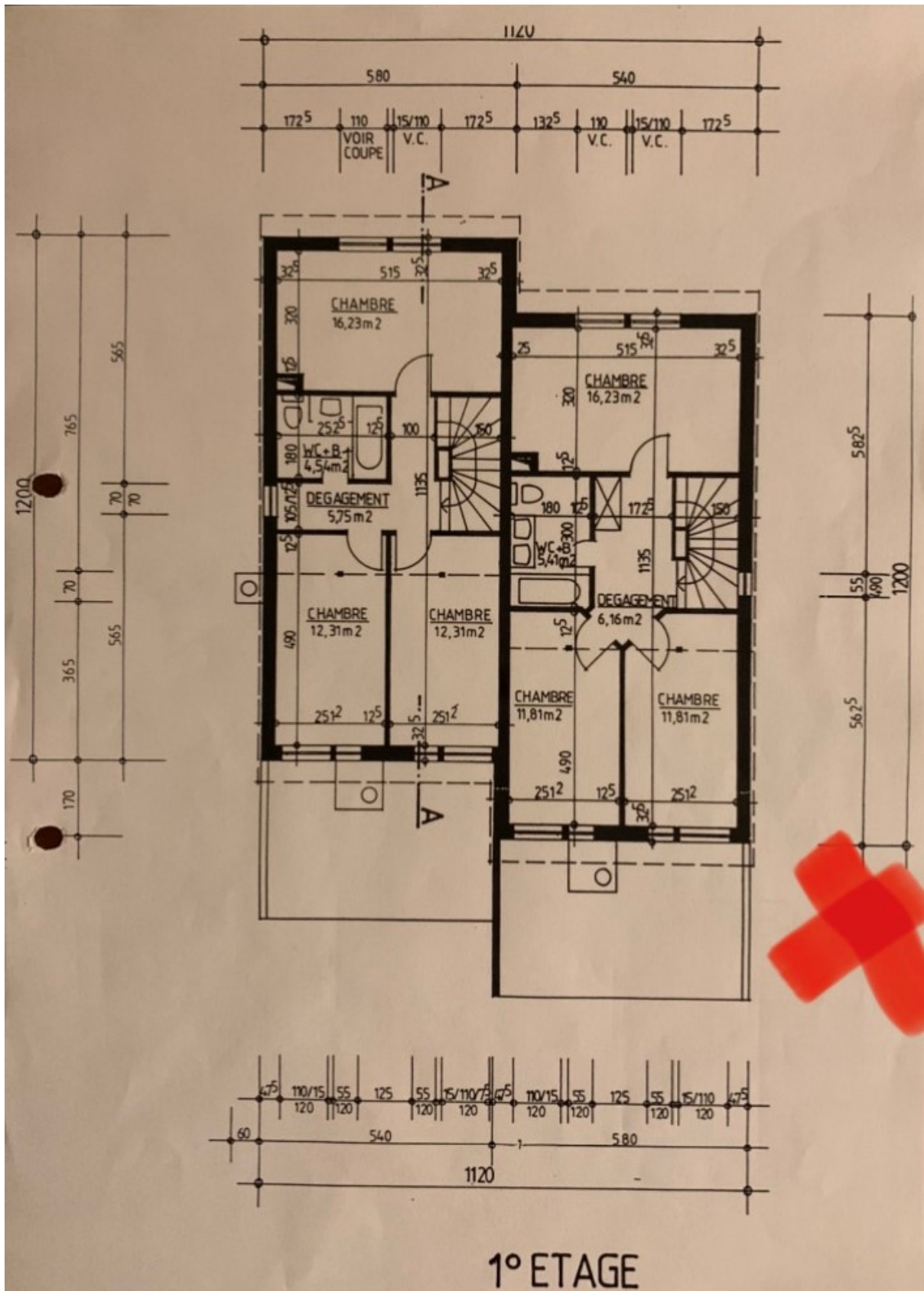

Plan 3

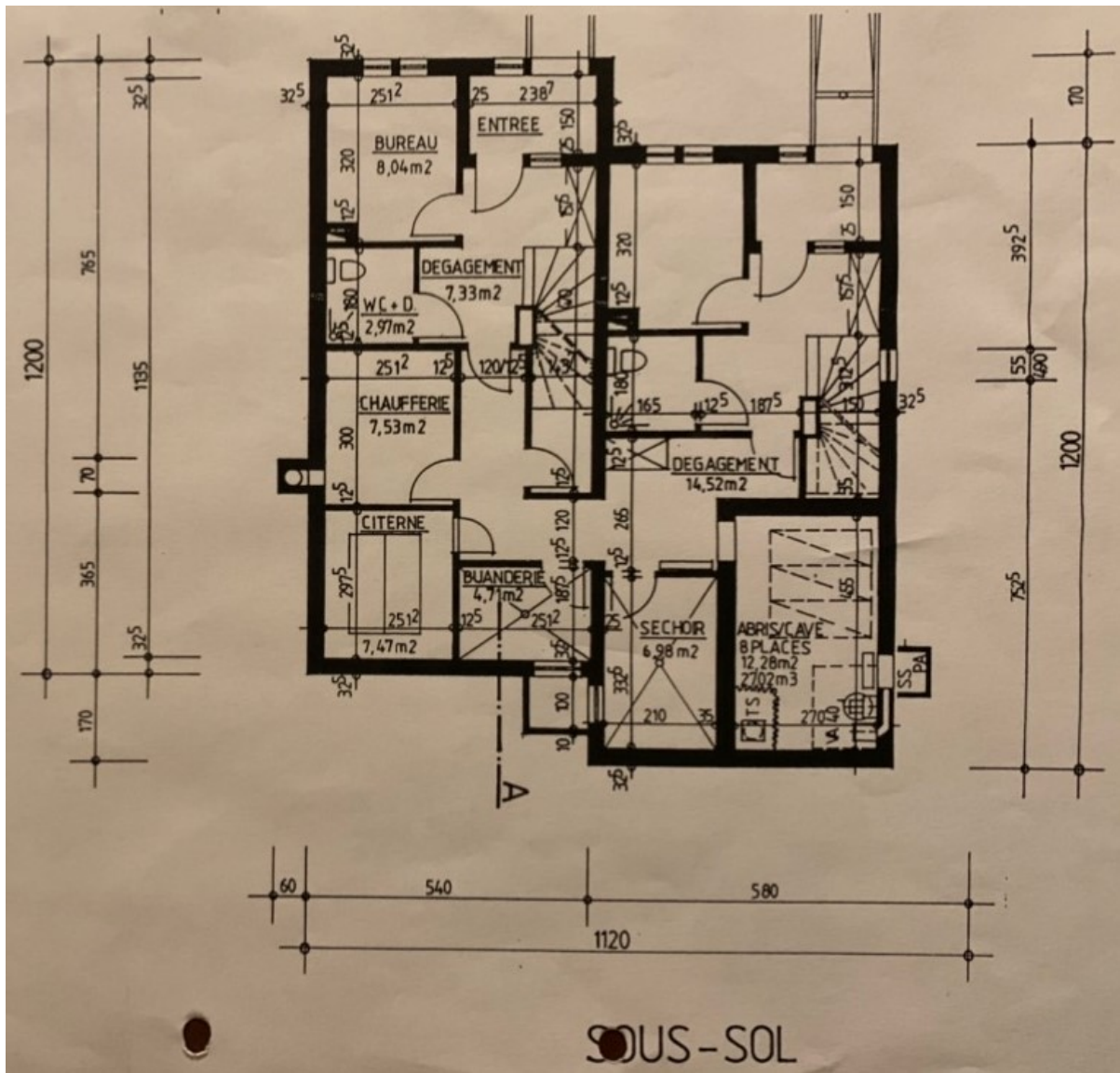

SOUS-SOL